

Ing. arch. Marianna Bošková
Ing. arch. Alexander Bél



ZEMPLÍN A JEHO METROPOLA

Disponibility rozvoja mesta Michalovce
a širšieho zázemia z pohľadu územného plánu

Urbanistický rozvoj mesta Michalovce

- Poloha mesta v štruktúre osídlenia
- Plošný rozvoj mesta
- Dopravná prístupnosť
- Kultúrne a historické danosti
- Rekreačia a cestovný ruch
- Kvalita životného prostredia



Poloha mesta v štruktúre osídlenia

- z pohľadu historického
- z pohľadu súčasných potrieb a budúceho rozvoja...
- ako ekonomický uzol Zemplína a centrum vzdelanosti...
- v dotyku s významnou oblasťou cestovného ruchu ...

....z pohľadu historického rozvoja mesta

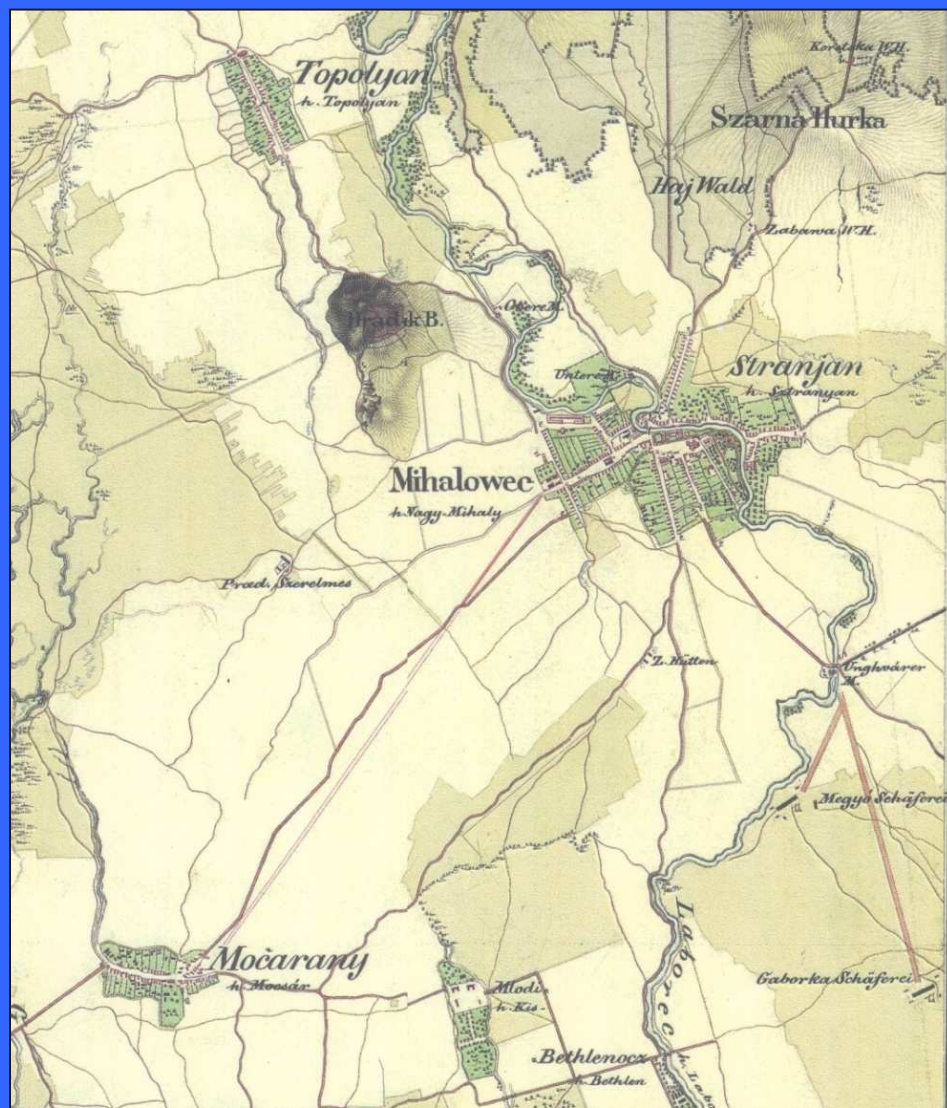

Sídelná štruktúra z pohľadu súčasných potrieb a budúceho rozvoja

- Ťažiská osídlenia
- Dopravné systémy
- Rozvojové osi

Väzba na vyššie stupne ÚPD

- Konceptia územného rozvoja SR
- Územný plán veľkého územného celku Košického kraja

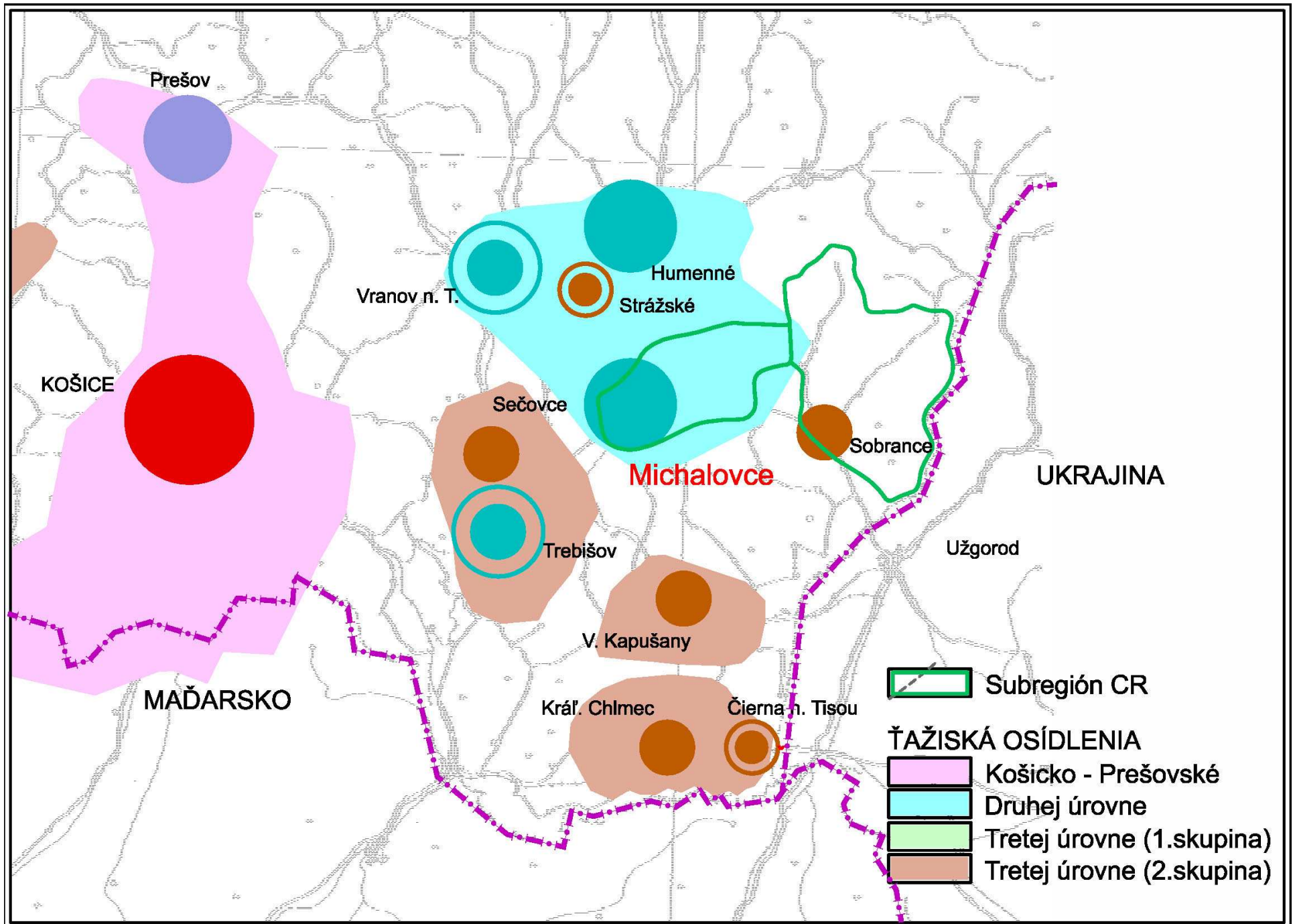

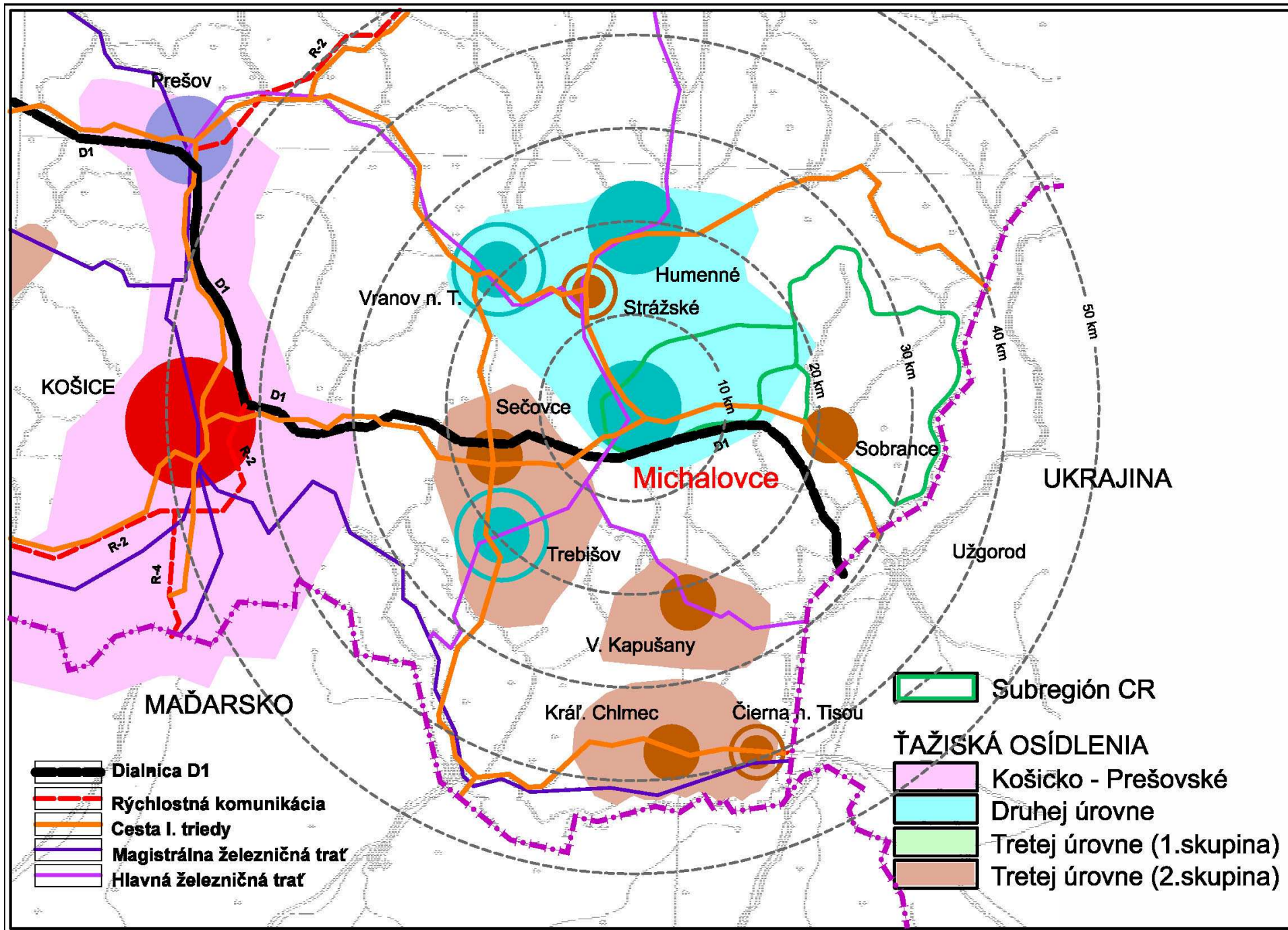

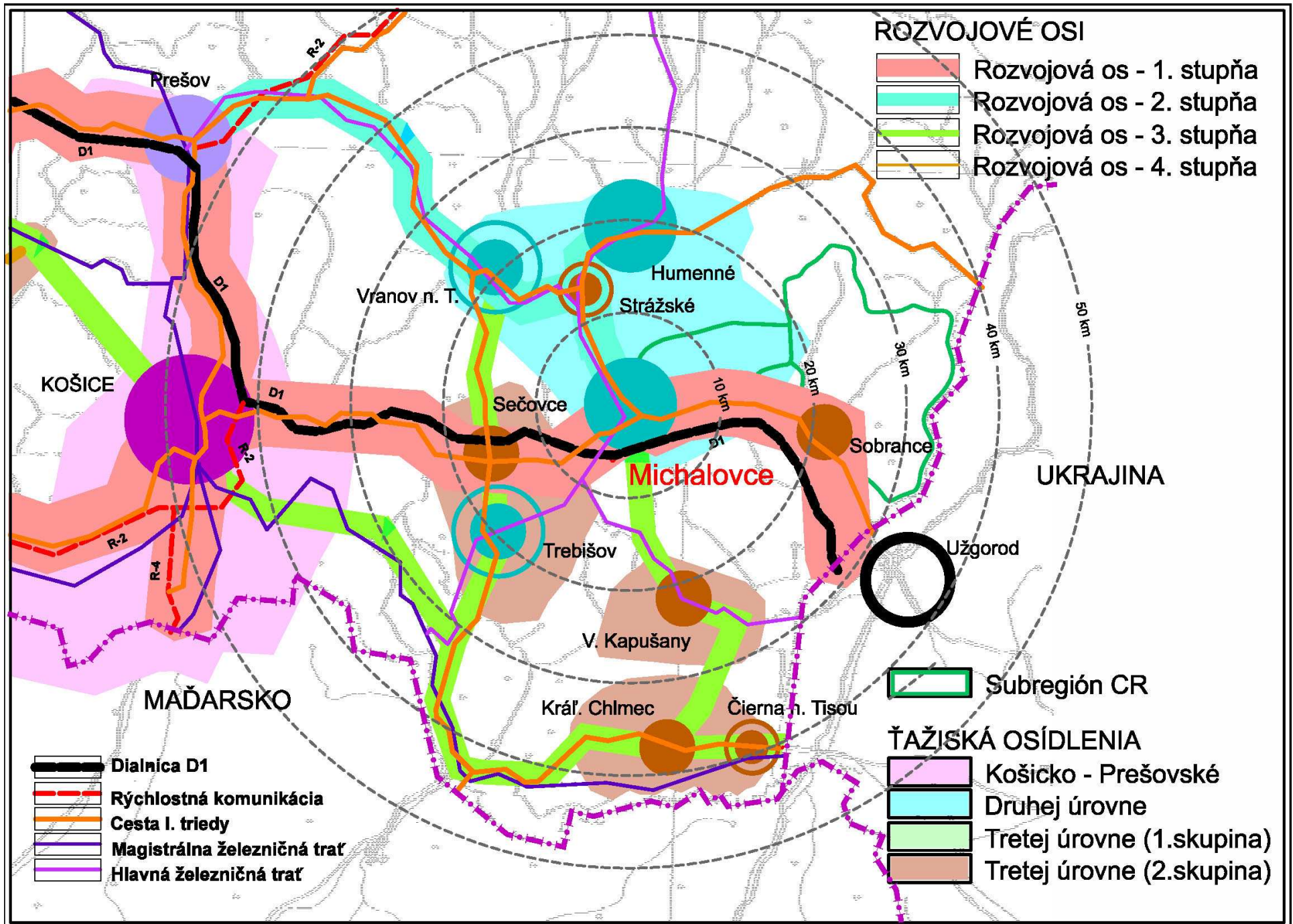

Plošný (funkčný) rozvoj mesta

- Funkčné usporiadanie plôch (bývanie, vybavenosť, cestovný ruch, výroba ...)
- Zeleň a životné prostredie
- Dopravné systémy
- Technická infraštruktúra

Dopravná prístupnosť

- Križovatka cestných ťahov nadregionálnej a regionálnej cestnej siete
- Navrhovaná trasa diaľnice D1 a diaľničného privádzača
- Navrhovaná preložka cesty II/582 a II/555
- Železničná doprava

Cestná sieť európskeho významu



Dopravné zaťaženie

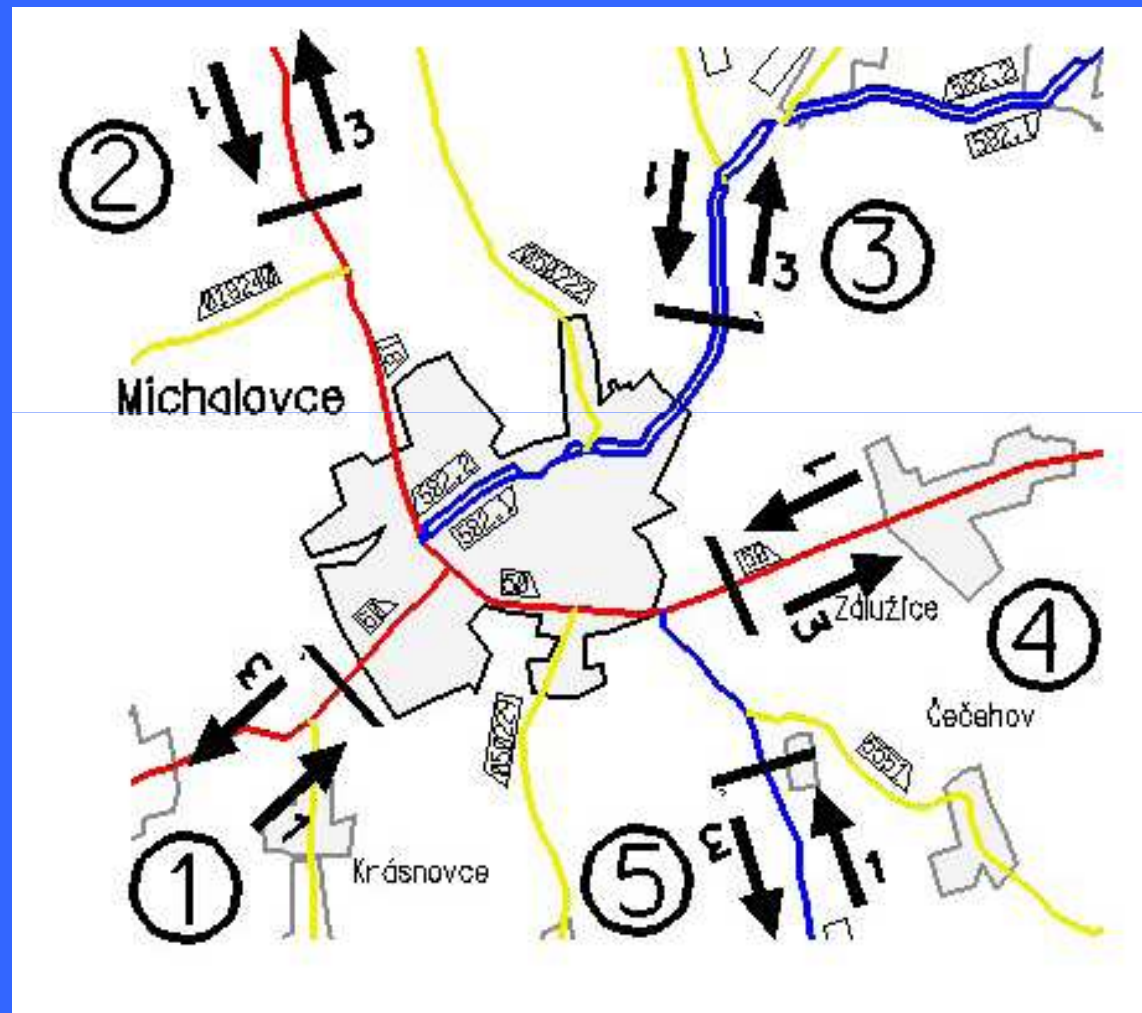

MICHALOVCE

ÚZEMNÝ PLÁN MESTA

ŠIRŠIE VZŤAHY M 1:50 000
ČISTOPIS



LEGENDA

- HRANICA OKRESU
- KATASTRÁLNE ÚZEMIE MESTA
- ZASTAVANÉ ÚZEMIE MESTA
- NAJBLIŽŠIE SILO MESTSKÉHO TYPU - Poša
- NAJBLIŽŠIE OBCE
- PLOCHA REKREAČNÉHO ÚZEMIA
- CHRÁNENÉ VŤAČIE ÚZEMIE
- ÚZEMIE EURÓPSKEHO VÝZNAMU
- CESTNÁ SIET' - CESTY II, I, I.L., III.
- DIAĽNICA D1 (POZDIŠOVCE - št. hranica SR/UA)
- ALT. RIŠENIE DIAĽNICA D1 (STAVEBNÁ UZÁVERA)
- ŽELEZNIČNÁ TRAT'
- VÝŠKORYCHLOSTNÁ TRAT' (VRT)
- CHRÁNENÉ LOŽISKO NERASTNÝCH SUROVIN
- DOBYŤACÍ PRIESTOR NERASTNÝCH SUROVIN
- PŮDĚLNÉ ÚZEMIE
- VÝCHODSLOV. NÍŽINA I. ROPA - ZEMNÝ PLYN
- PRÍSTAN. VODNÉ MŔLO
- PLYNOFKOVANÉ SÍDLO
- SÍDLO S KANAĽIZÁCIOU
- SÍDLO S VODOVODOM
- OBĽEKT FINANČOVANÝ V ÚSTREDNOM ZOZNAME PAMIATKOVÉHO FONDU (ÚZPF)
- STREDISKÁ CESTOVNEHO RUCHU
- LYŽIARSKÉ STREDISKO
- VODNÁ NÁDRŽ - ZEMPLÍNSKA SÍRAVA
- VODNÁ NÁDRŽ - VÍNNÉ JAZERO
- SENNE RYBNÍKY
- AREÁL - SOBRANECKÉ KÚPELE

Názov ÚPD:	ÚZEMNÝ PLÁN MESTA MICHALOVCE
Schvaľujúci orgán:	Mestské zastupiteľstvo mesta Michalovce
Číslo uznesenia:	190
Dátum uznesenia:	26.02.2008
Vilém Záhorčák Prírodovedec mesta Michalovce	
pečaťka	

ÚZEMNÝ PLÁN MESTA MICHALOVCE

Obdobnosť:	MESTO MICHALOVCE	Architekt:	Ing. Arch. HOPPANOVÁ Agnesa
Obdobie spracovania:	Ing. Arch. BOŠKOVÁ Marianne	Ing. Arch. BOŠKOVÁ Marianne	Ing. Arch. BEL. Alexander
Obdobie projektovania:	Ing. Arch. BOŠKOVÁ Marianne	Ing. Arch. BEL. Alexander	
Obdobie výstavby:			
Dátum:	ČISTOPIS	Škála:	1:50 000
Názov výkresu:	ŠIRŠIE VZŤAHY	Číslo výkresu:	01

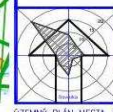

ÚZEMNÝ PLÁN MESTA JE FINANČOVANÝ Z PRÍSPVKU ERDF (ES), ŠTÁTNEHO ROZPOČTU A ROZPOČTU MESTA MICHALOVCE

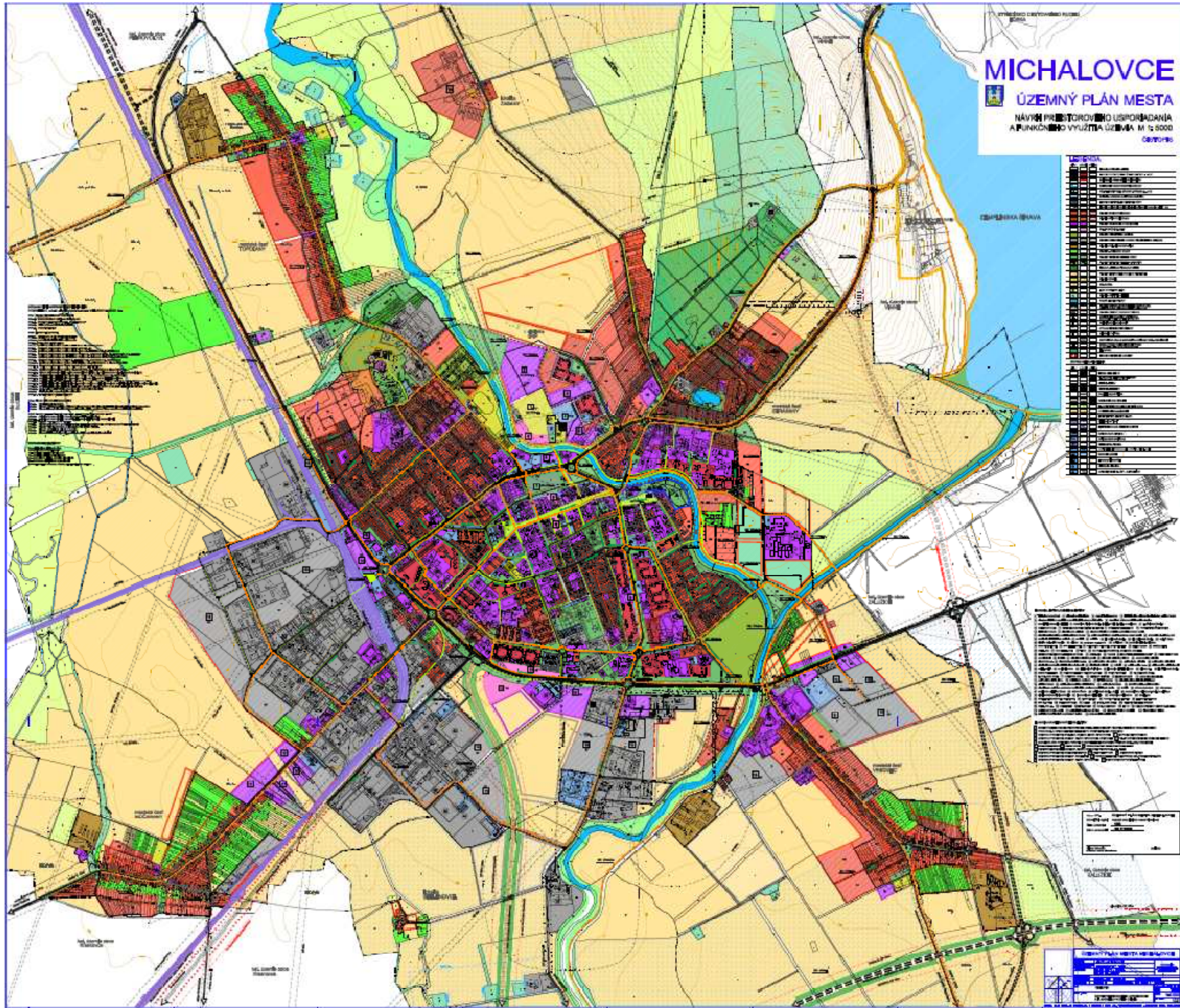

Kultúrne a historické danosti

MICHALOVCE

KULTÚRNE PAMIAHKY

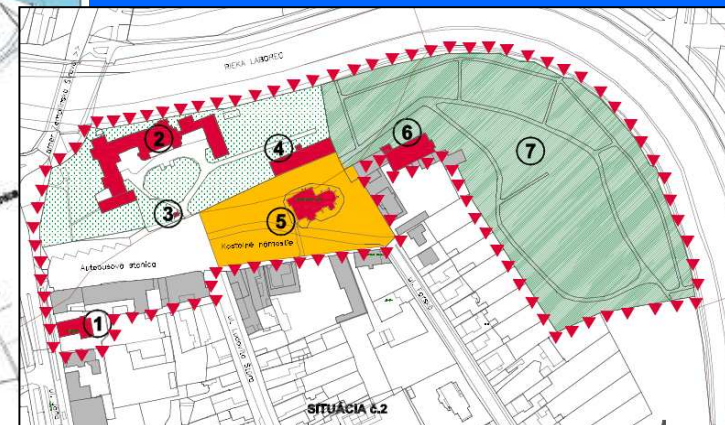
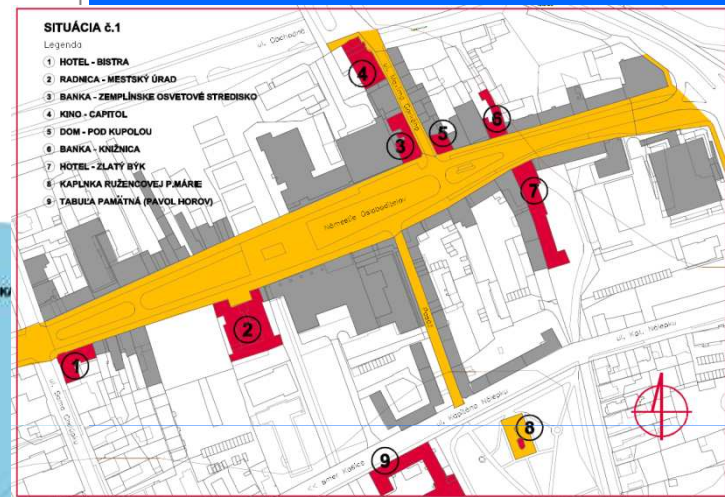
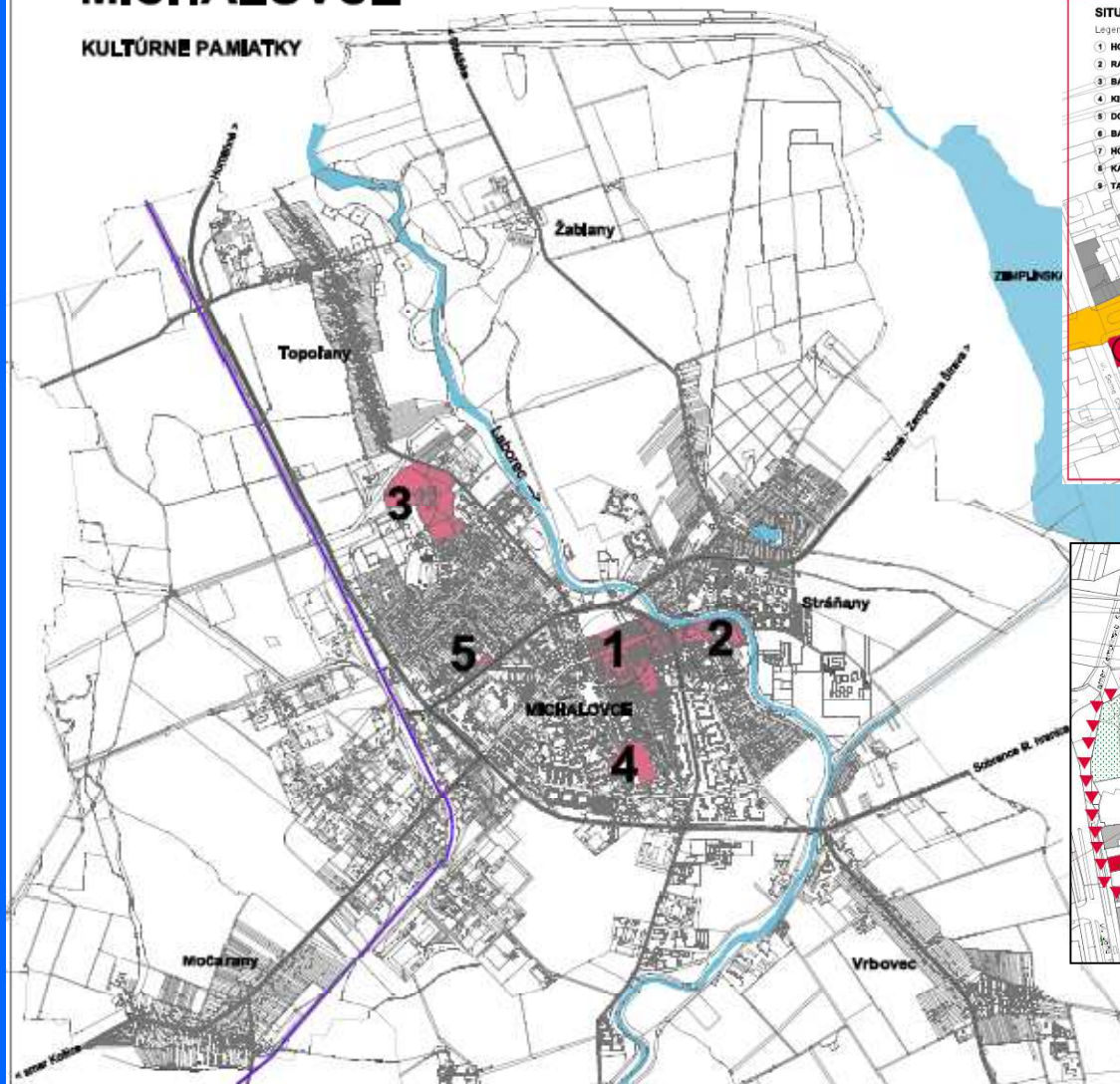

Rekreácia a cestovný ruch

- prírodné podmienky pre rozvoj cestovného ruchu
- zhodnocovanie potenciálu územia pre vybudovanie stredísk turizmu a rekreácie (geotermálne zdroje, umelé vodné plochy a pod.),
- zapojenie národných kultúrnych pamiatok a prírodných daností do trás poznávacieho turizmu,
- rozvíjanie siete cykloturistických ciest mimo siete ciest I. a II. triedy.

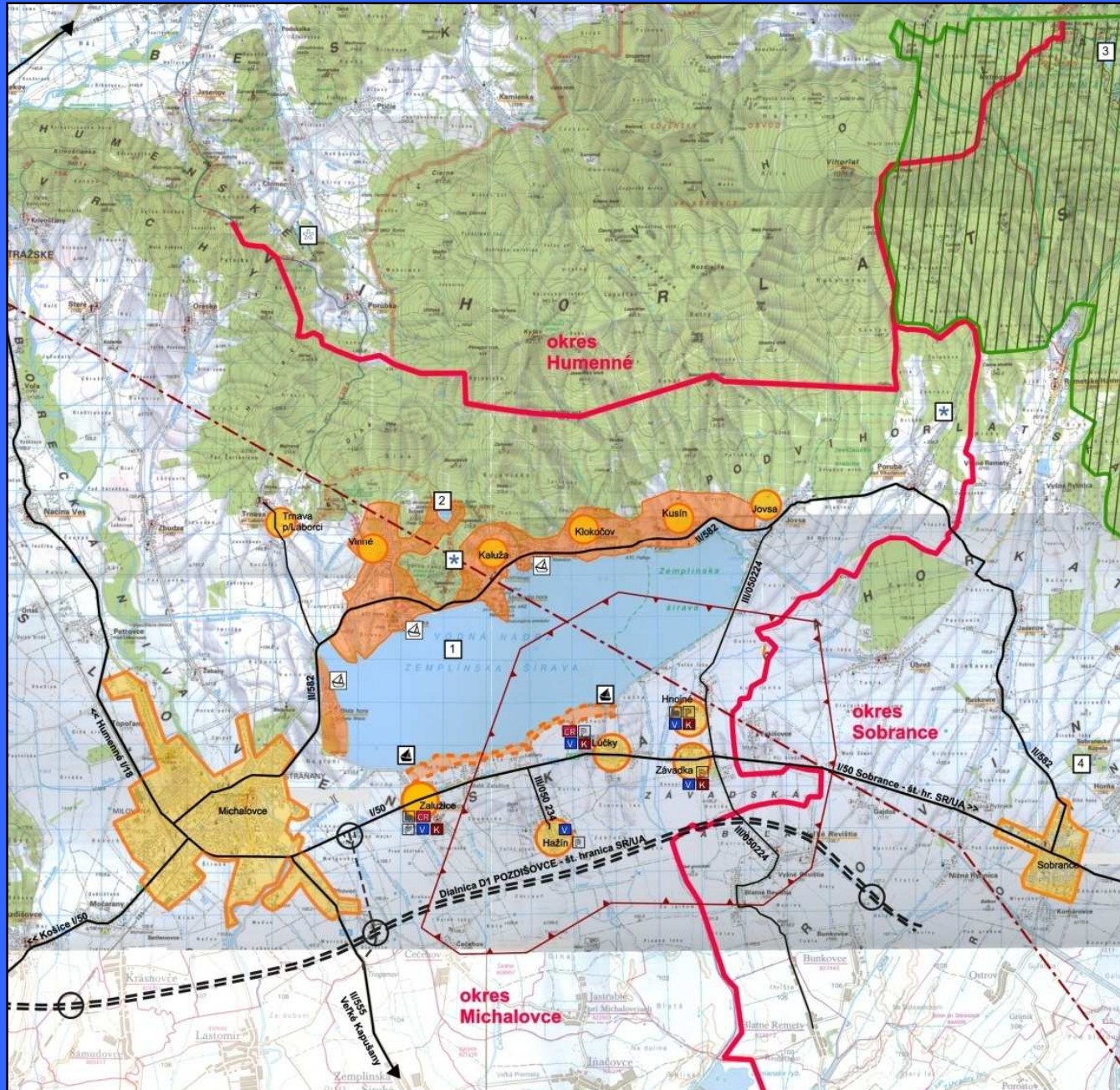

... sieť cykloturistických trás



Ďakujeme za pozornost.